SEEKERS

(MIKEL / MICHAEL PERLBACH - 2024)

WHERE ARE THEY?
WHAT CAN THEY TELL US?
WHO ARE WE?

GOLDENEN ZEITEN ENTGEGEN - TEIL XXXIV

Seit dem sechzehnten Jahrhundert ist die Menschheit in der Lage, direkt andere Welten im All zu beobachten. Erscheinungen am Nachthimmel, die bis dahin für das menschliche Auge nur helle Punkte waren, entfalteten sich mit der Erfindung des Fernrohrs als ferne und fremde Landschaften. Und kaum hatte man diese Landschaften gesehen, stellte man sich bereits die Frage, ob dort vielleicht jemand wohnt - und was oder wer das sein mag.

Aus dieser mehr als 300 Jahre alten Frage wurde mittlerweile eine moderne Sehnsucht. Wir wissen, dass es dort draußen Billionen von Welten gibt, Galaxien, Sterne, Planeten. Und doch, in dieser astronomischen Fülle: Bisher nur Schweigen - eine gewaltige Verheißung monströser Einsamkeit.

www.mikelart.de
https://www.instagram.com/michaelperlbach/

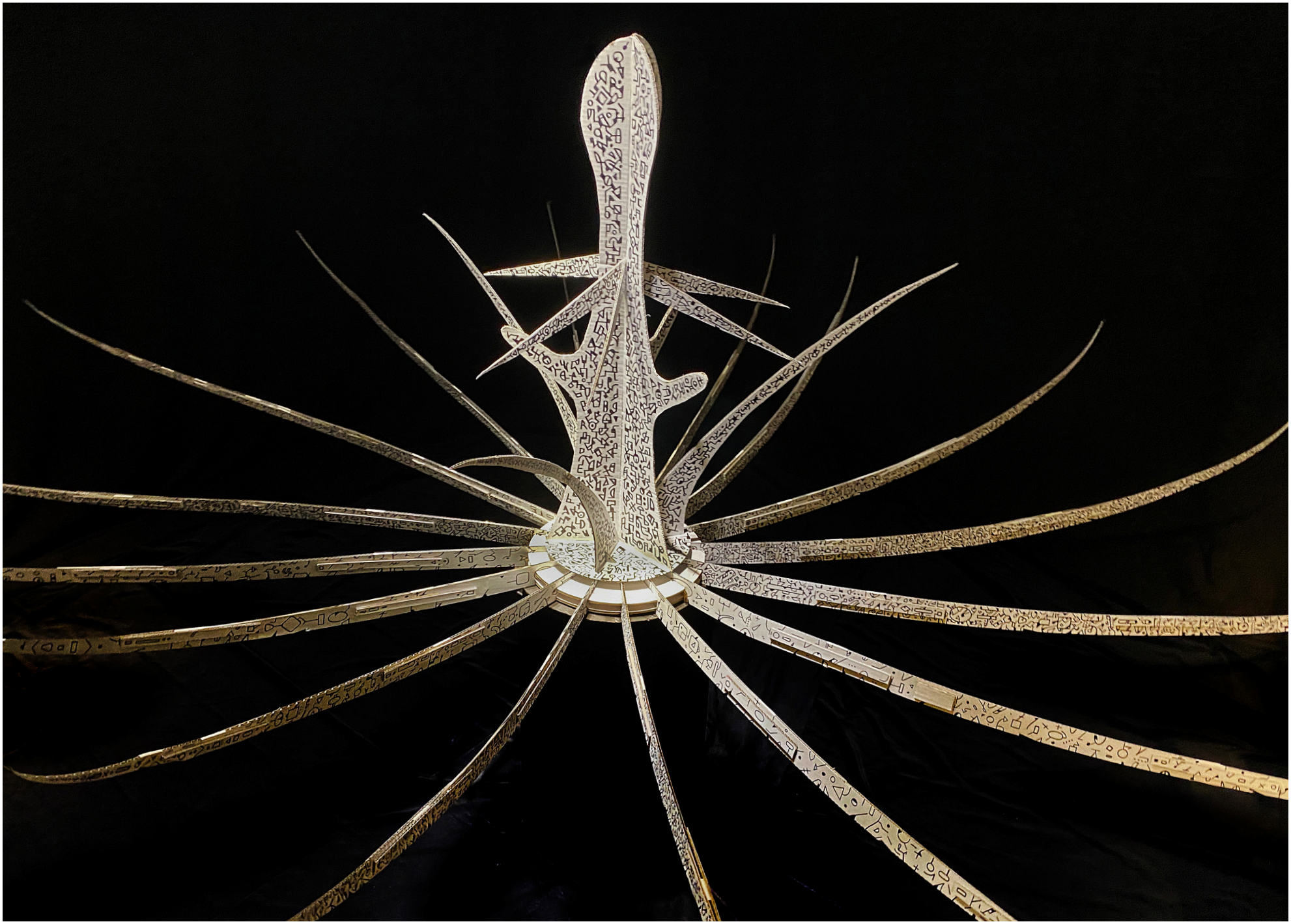

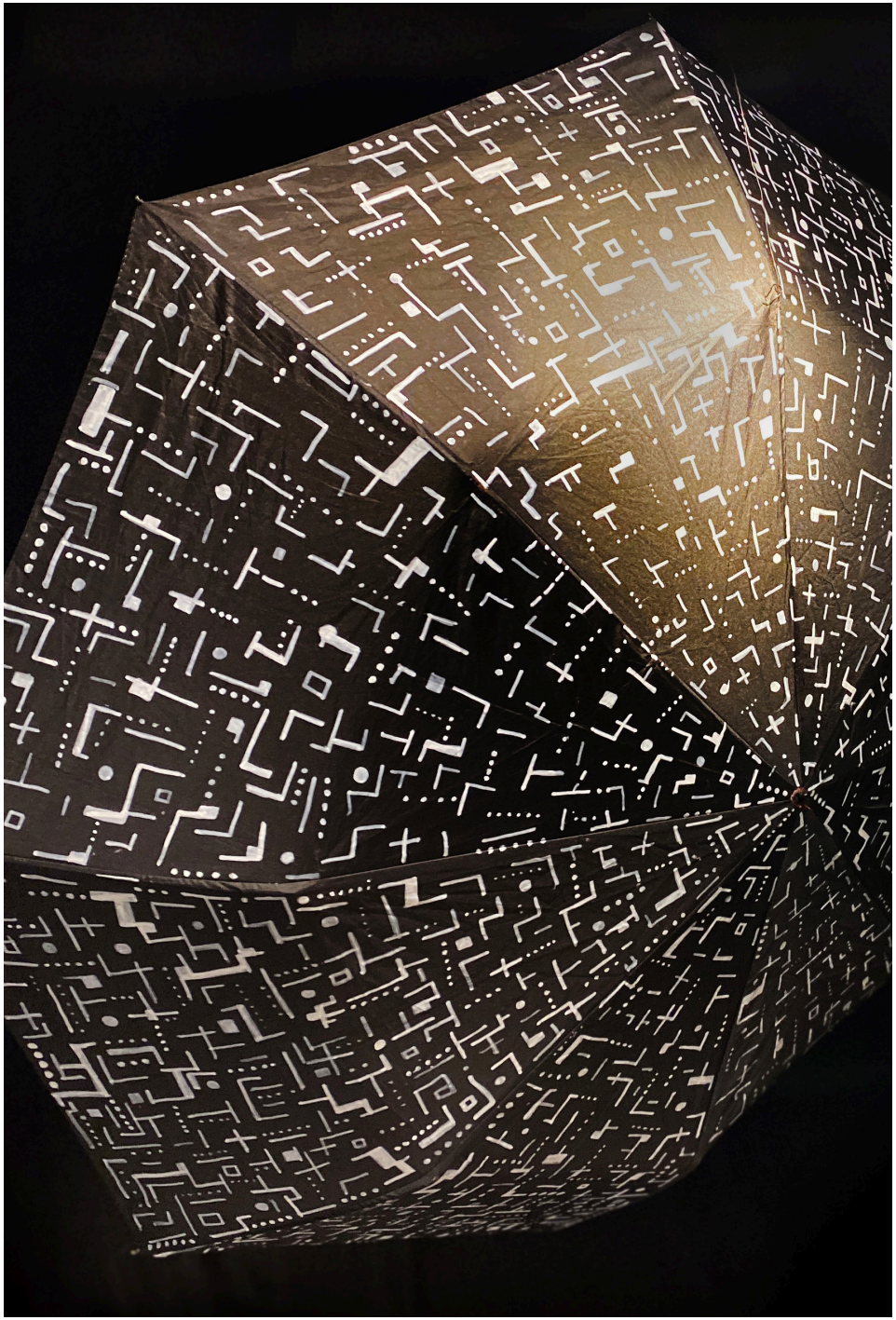

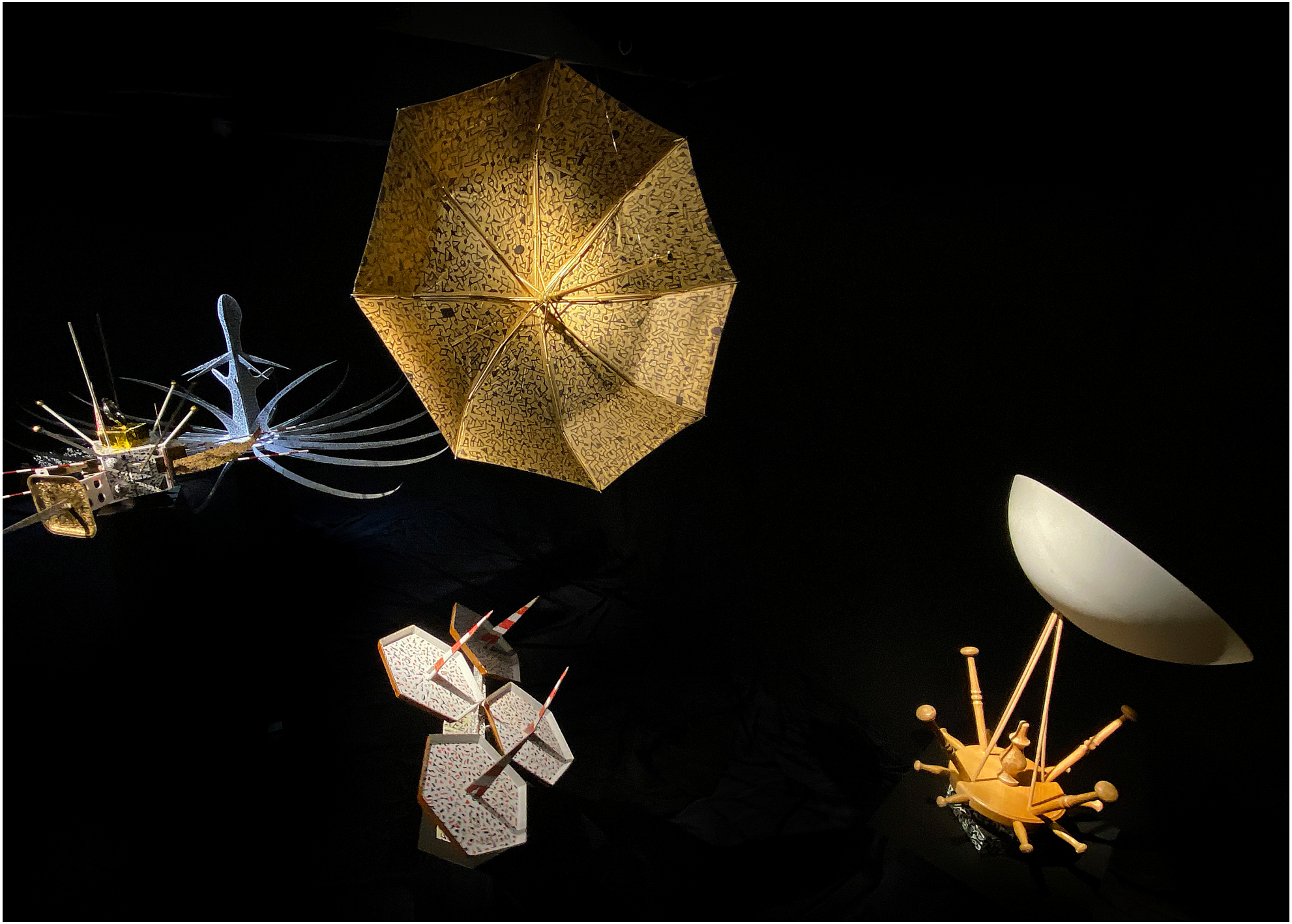

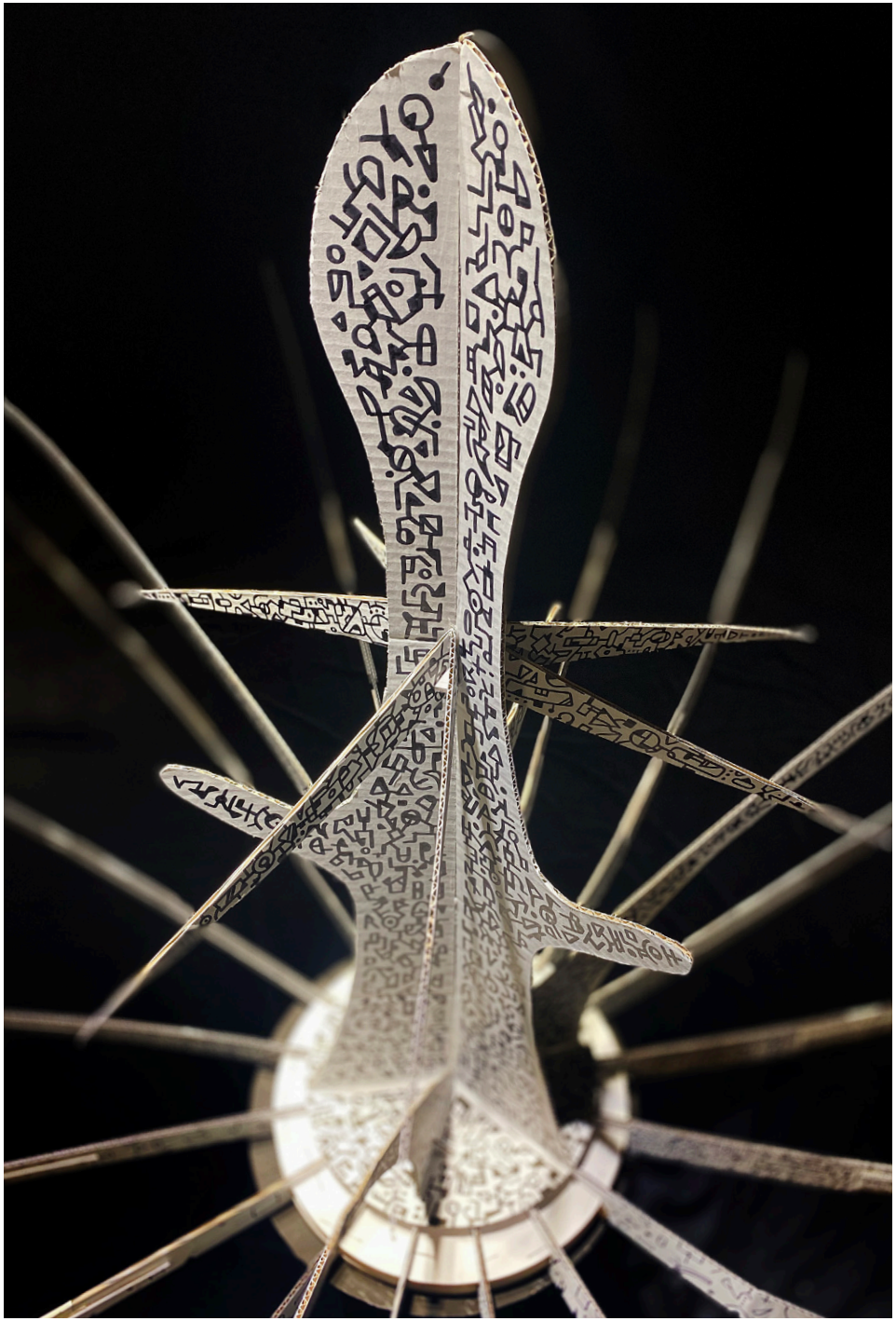

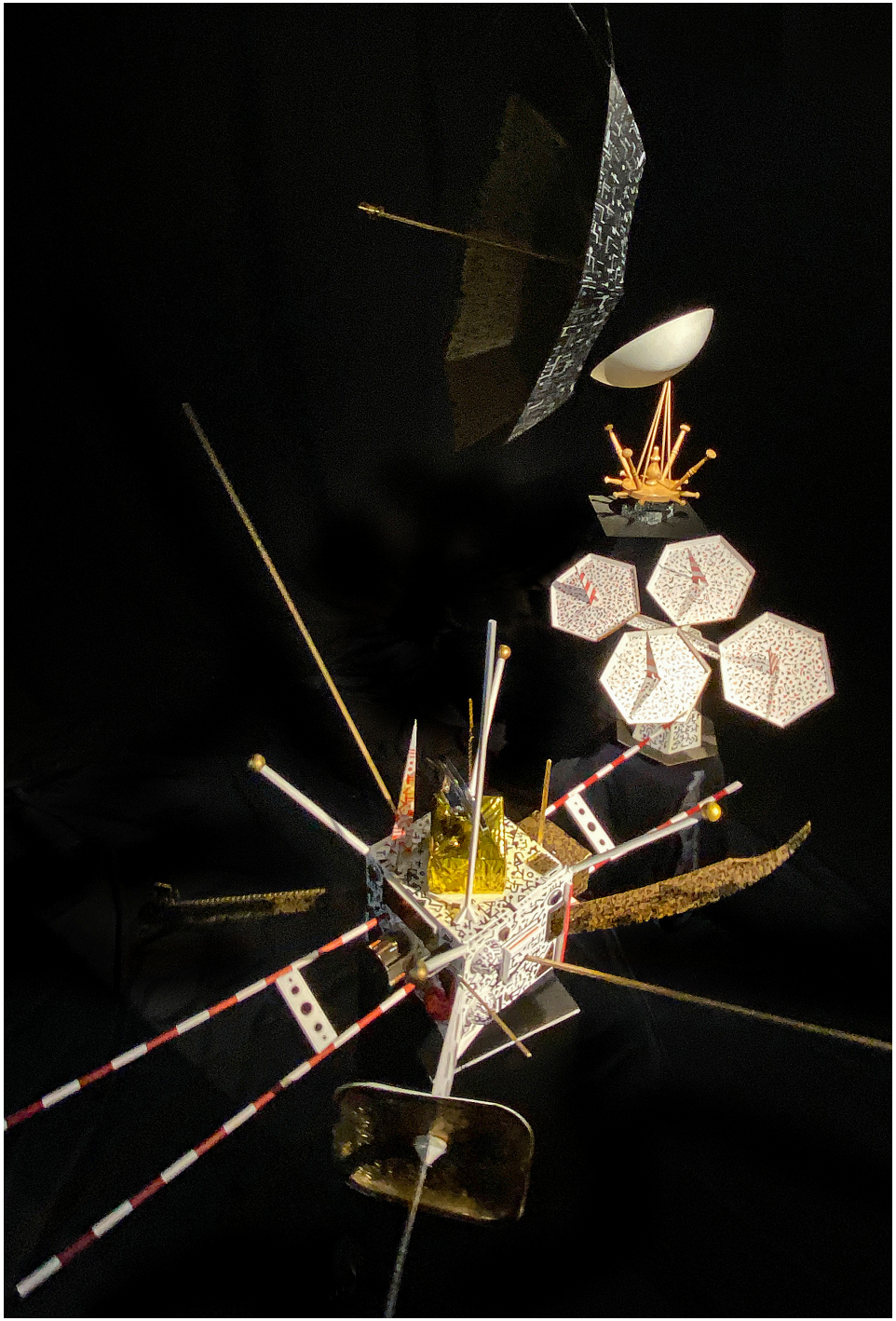

G143

GALERIE FÜR KONTEMPORÄRE KUNST UND INSZENIERUNG

GRINDELALLEE 143 • 20146 HAMBURG • WWW.G143.ART • INFO@LIONHEART.DE • MOBIL 0162-3020195

BESPIELT UND KURARTIERT VON MICHEL LÖWENHERZ. HERZLICHER DANK AN GRAF SCHÖNBORN.

KURATION, TEXTE UND FOTOS: © LÖWENHERZ / WWW.LIONHEART.DE